فلوچارت‌های آیین نامه خرید خدمات مشاوره

موضوع ماده (۲۵) آیین نامه بند (ه) ماده (۲۹) قانون برگزاری مناقصات مصوب یکم دیماه ۱۳۸۸ کمیسون موضوع اصل (۱۳۸) قانون اساسی

نسخه بیست و هشتم بهمن ۱۳۸۸

بسمه تعالی

ریاست جمهوری
معاون برنامه‌ریزی و نظارت راهبردی رییس جمهور

بخشنامه به دستگاه‌های اجرایی، واحدهای خدمات مدیریت طرح و مهندسان مشاور	**شماره** :
	تـــاریخ :

موضوع : **فلوچارت کلی نحوه خرید خدمات مشاوره**

با استناد به ماده (25) و بند (ب) ماده (26) آیین‌نامه خرید خدمات مشاوره (مصوبه شماره 193542/ت42986ک مورخ 1388/10/1) موضوع بند (ه) ماده (29) قانون برگزاری مناقصات، به پیوست فلوچارت کلی نحوه خرید خدمات مشاوره ابلاغ می‌گردد. معاونت برنامه‌ریزی و نظارت راهبردی در صورت نیاز، فلوچارت‌های تفصیلی آیین‌نامه خرید خدمات مشاوره را نیز تهیه و به عنوان راهنما در بانک اطلاعات و پایگاه ملی اطلاع‌رسانی مناقصات منتشر خواهدکرد.

ابراهیم عزیزی

نشانی الکترونیک :	E-mail: info@nezamfanni.ir WEB: http://nezamfanni.ir

FlowChart_BHM29_Main

نمودار کلی نحوه خرید خدمات مشاوره بر اساس نسخه اصلاحی آیین‌نامه بند ه ماده 29 قانون برگزاری مناقصات

خرید خدمات مشاوره در حد نصاب معاملات کوچک و متوسط (ماده 24)

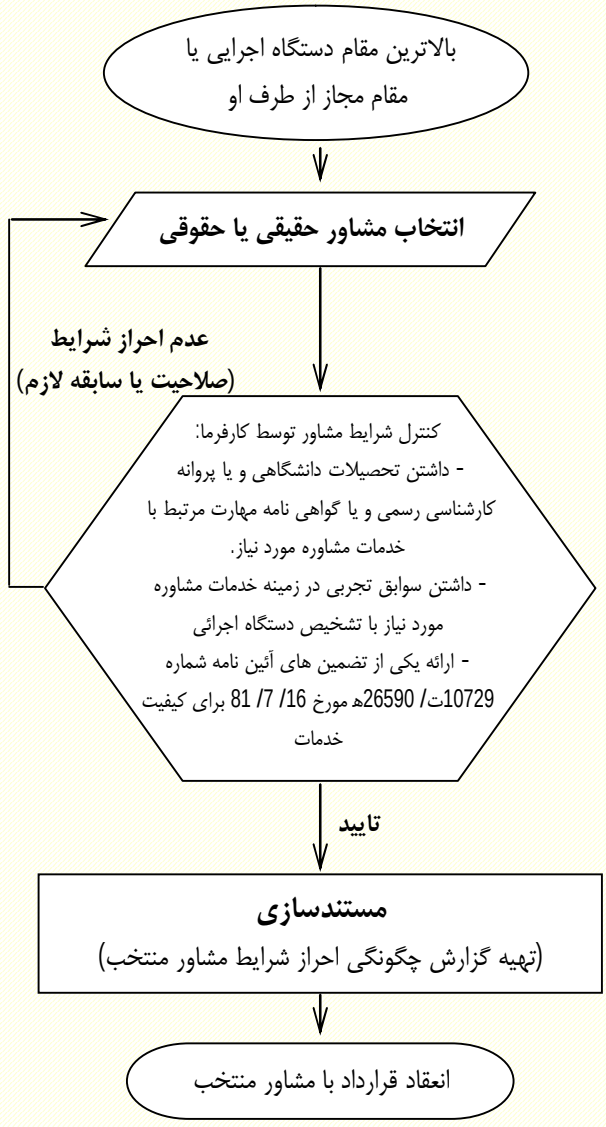

..... فرآیند ماده (7) و (12) در صورت انجام فراخوان بصورت آگهی، می‌تواند همزمان باشد.

- کارفرما با ارائه شرح کلی خدمات و شرح خدمات همسان (درصورت وجود) به تمامی مشاوران فهرست کوتاه می‌تواند تهیه شرح تفصیلی خدمات را قبل از تهیه RFP درخواست و پیشنهادات واصله مشاوران را به عنوان یکی از معیارهای فرعی از معیار اصلی روش‌شناسی/ متدولوژی، مورد ارزیابی و امتیازدهی قرار دهد. در اینصورت، کارفرما پس از تلفیق شرح تفصیلی خدمات مشاوران فهرست کوتاه، شرح تفصیلی خدمات مصوب را در RFP قرار می‌دهد و هنگام ارزیابی فنی، امتیاز کسب شده برای تهیه شرح تفصیلی خدمات را با سایر امتیازهای معیارهای باقی ماده جمع و مورد استفاده قرار می‌دهد.

خرید خدمات مشاوره در حد نصاب معاملات بزرگ

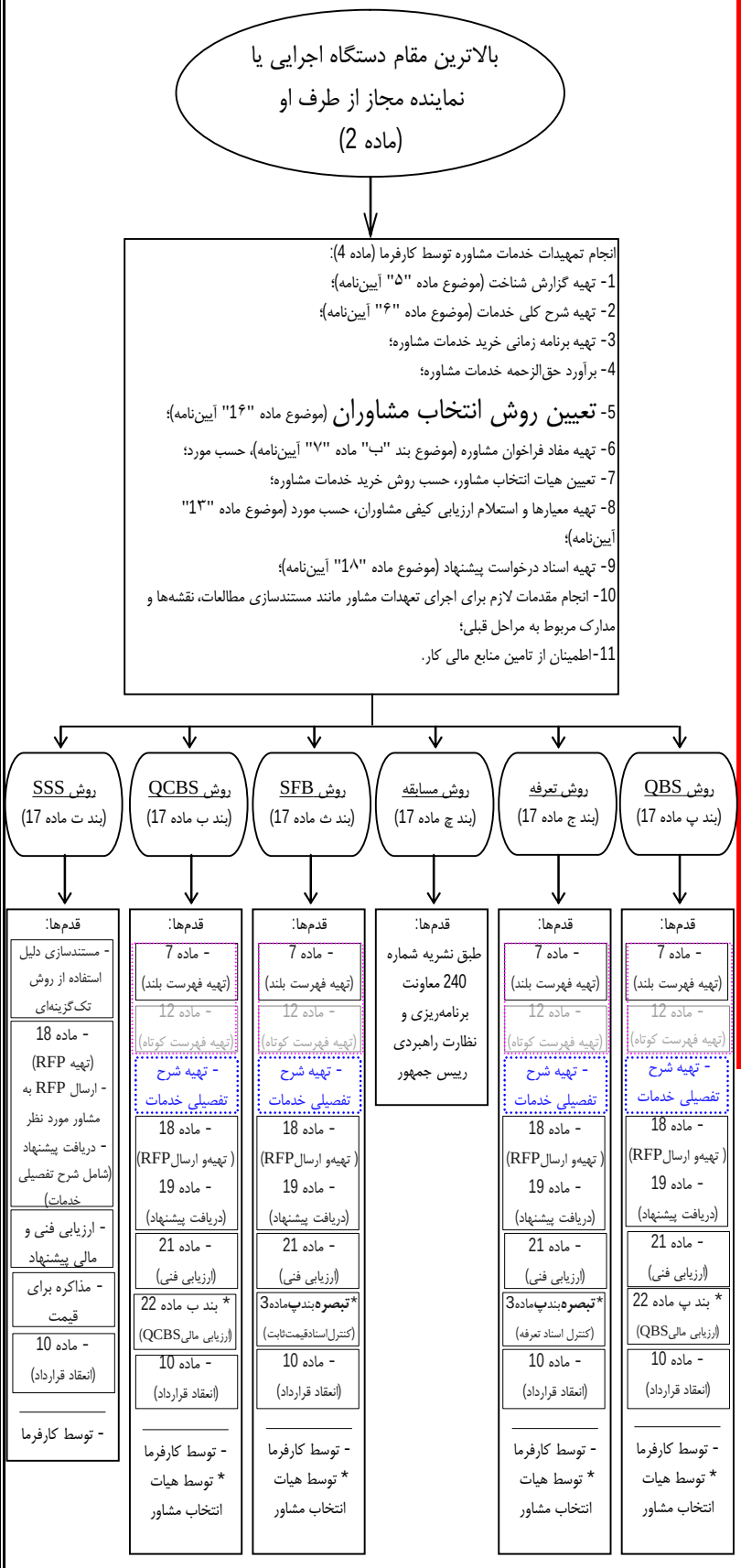

طبق ماده (11) آیین‌نامه، کارفرما موظف است فرایند انتخاب مشاوران را مستندسازی و مستندات مربوط را در بانک اطلاعات و پایگاه ملی اطلاع‌رسانی مناقصات (http://iets.mporg.ir) منتشر نماید.

فرآیند تهیه فهرست بلند (ماده 7)

تمامی مراحل تهیه فهرست بلند توسط کارفرما انجام می‌شود بجز (*) که با تایید هیات انتخاب مشاور می‌باشد

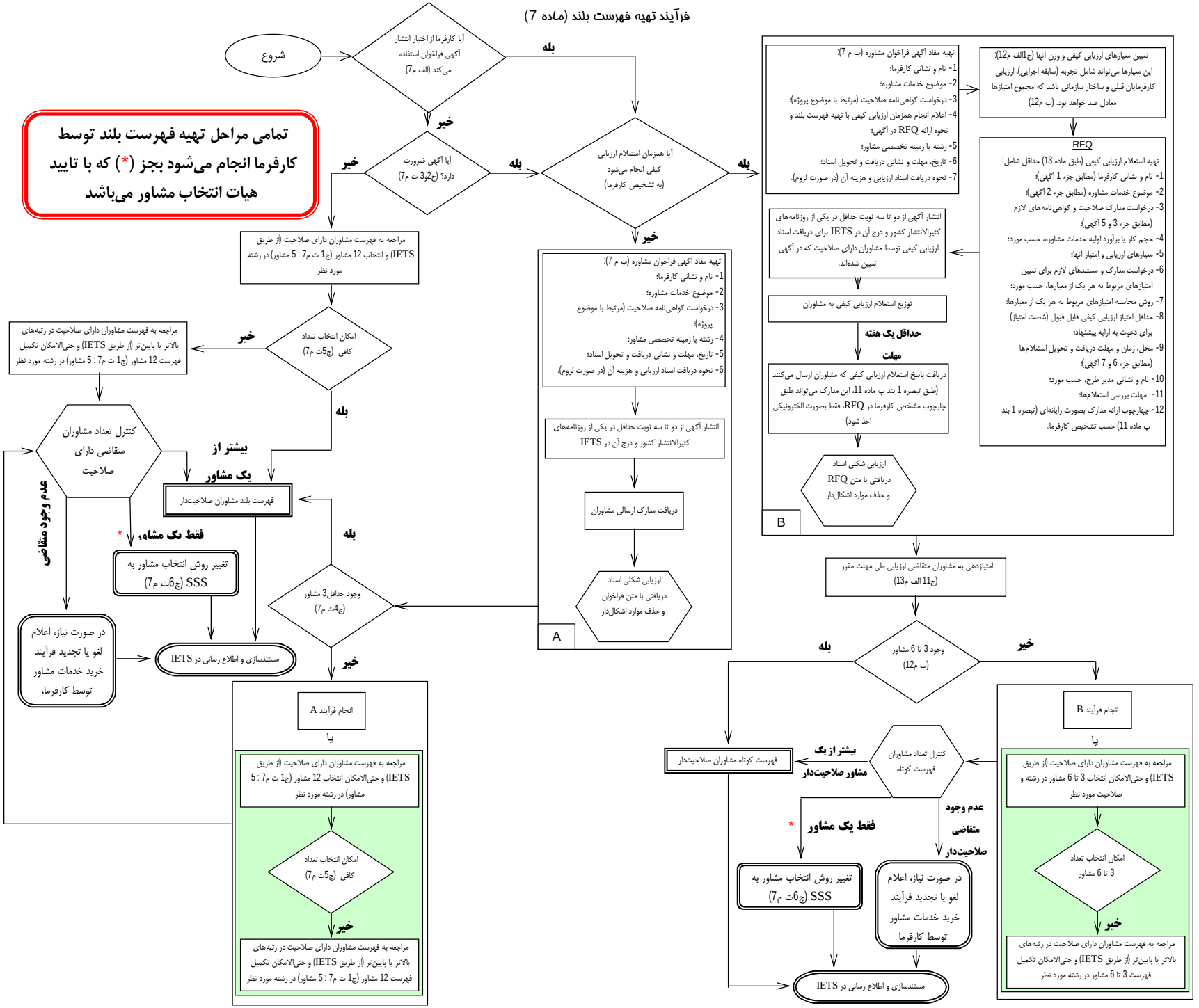

ارزیابی کیفی مشاوران (تهیه فهرست کوتاه) (ماده 12)

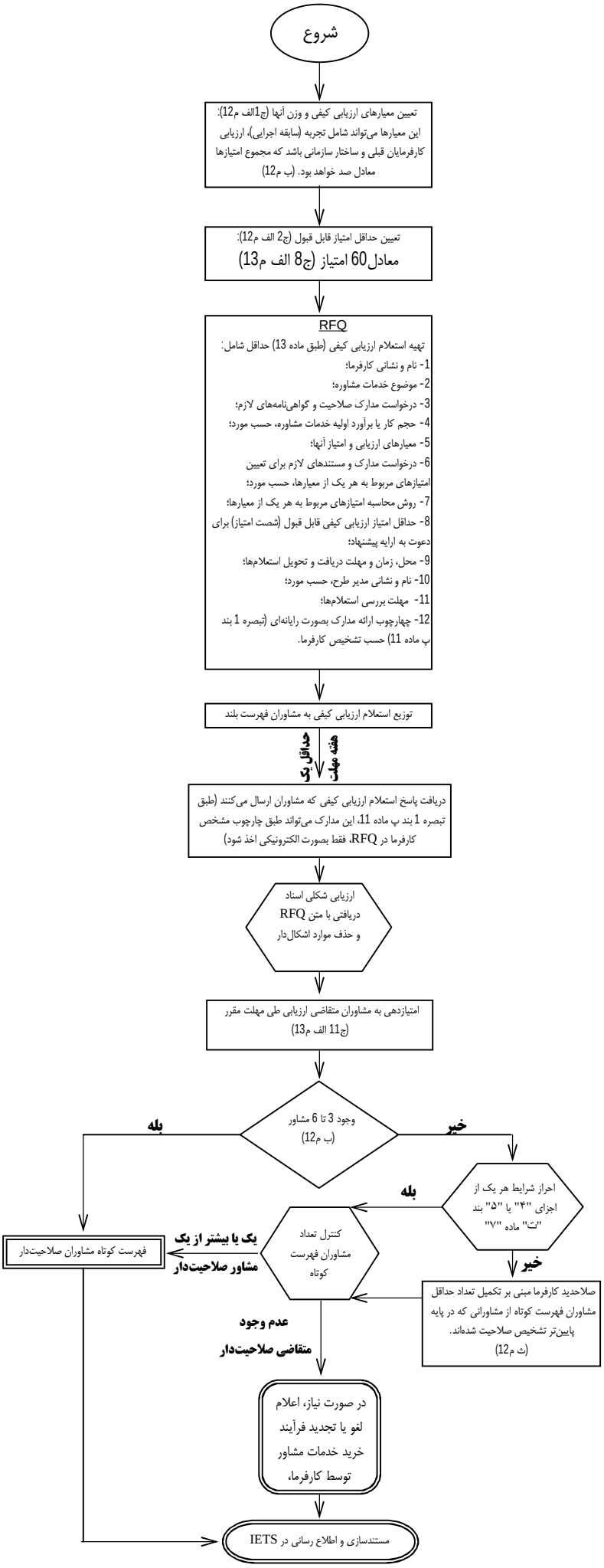

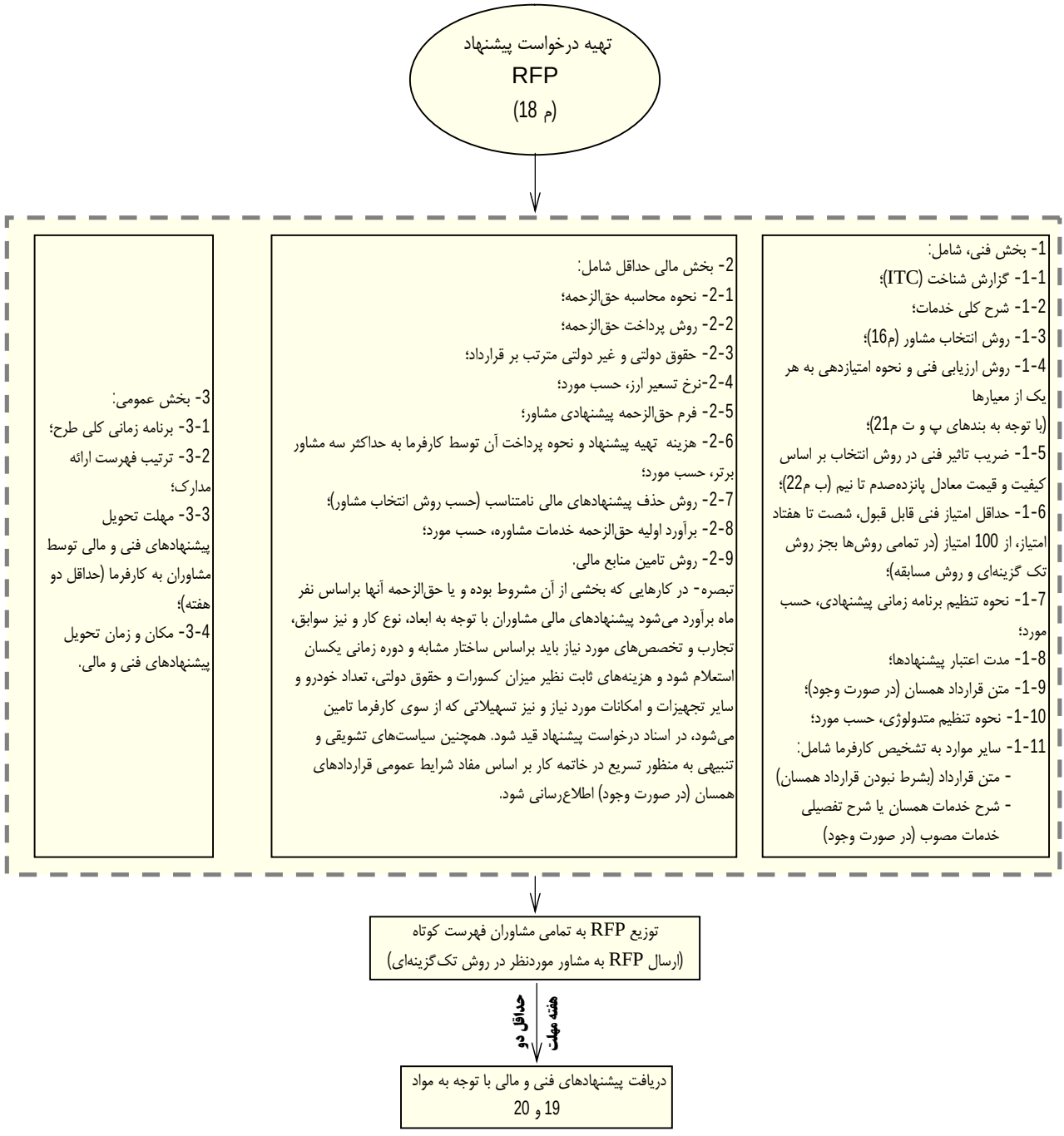
تهیه درخواست پیشنهاد
RFP
(م 18)
1- بخش فنی، شامل:
1-1- گزارش شناخت (ITC)؛
1-2- شرح کلی خدمات؛
1-3- روش انتخاب مشاور (م16)؛
1-4- روش ارزیابی فنی و نحوه امتیازدهی به هر یک از معیارها
(با توجه به بندهای پ و ت م21)؛
1-5- ضریب تاثیر فنی در روش انتخاب بر اساس کیفیت و قیمت معادل پانزده‌صدم تا نیم (ب م22)؛
1-6- حداقل امتیاز فنی قابل قبول، شصت تا هفتاد امتیاز، از 100 امتیاز (در تمامی روش‌ها بجز روش تک گزینه‌ای و روش مسابقه)؛
1-7- نحوه تنظیم برنامه زمانی پیشنهادی، حسب مورد؛
1-8- مدت اعتبار پیشنهادها؛
1-9- متن قرارداد همسان (در صورت وجود)؛
1-10- نحوه تنظیم متدولوژی، حسب مورد؛
1-11- سایر موارد به تشخیص کارفرما شامل:
- متن قرارداد (بشرط نبودن قرارداد همسان)
- شرح خدمات همسان یا شرح تفصیلی خدمات مصوب (در صورت وجود)
2- بخش مالی حداقل شامل:
2-1- نحوه محاسبه حق‌الزحمه؛
2-2- روش پرداخت حق‌الزحمه؛
2-3- حقوق دولتی و غیر دولتی مترتب بر قرارداد؛
2-4-نرخ تسعیر ارز، حسب مورد؛
2-5- فرم حق‌الزحمه پیشنهادی مشاور؛
2-6- هزینه تهیه پیشنهاد و نحوه پرداخت آن توسط کارفرما به حداکثر سه مشاور برتر، حسب مورد؛
2-7- روش حذف پیشنهادهای مالی نامتناسب (حسب روش انتخاب مشاور)؛
2-8- برآورد اولیه حق‌الزحمه خدمات مشاوره، حسب مورد؛
2-9- روش تامین منابع مالی.
تبصره- در کارهایی که بخشی از آن مشروط بوده و یا حق‌الزحمه آنها براساس نفر ماه برآورد می‌شود پیشنهادهای مالی مشاوران با توجه به ابعاد، نوع کار و نیز سوابق، تجارب و تخصص‌های مورد نیاز باید براساس ساختار مشابه و دوره زمانی یکسان استعلام شود و هزینه‌های ثابت نظیر میزان کسورات و حقوق دولتی، تعداد خودرو و سایر تجهیزات و امکانات مورد نیاز و نیز تسهیلاتی که از سوی کارفرما تامین می‌شود، در اسناد درخواست پیشنهاد قید شود. همچنین سیاست‌های تشویقی و تنبیهی به منظور تسریع در خاتمه کار بر اساس مفاد شرایط عمومی قراردادهای همسان (در صورت وجود) اطلاع‌رسانی شود.
3- بخش عمومی:
3-1- برنامه زمانی کلی طرح؛
3-2- ترتیب فهرست ارائه مدارک؛
3-3- مهلت تحویل پیشنهادهای فنی و مالی توسط مشاوران به کارفرما (حداقل دو هفته)؛
3-4- مکان و زمان تحویل پیشنهادهای فنی و مالی.
توزیع RFP به تمامی مشاوران فهرست کوتاه
(ارسال RFP به مشاور موردنظر در روش تک‌گزینه‌ای)
حداقل دو هفته مهلت
دریافت پیشنهادهای فنی و مالی با توجه به مواد 19 و 20

ارزیابی فنی مشاوران (تعیین مشاوران برگزیده) (ماده 21)

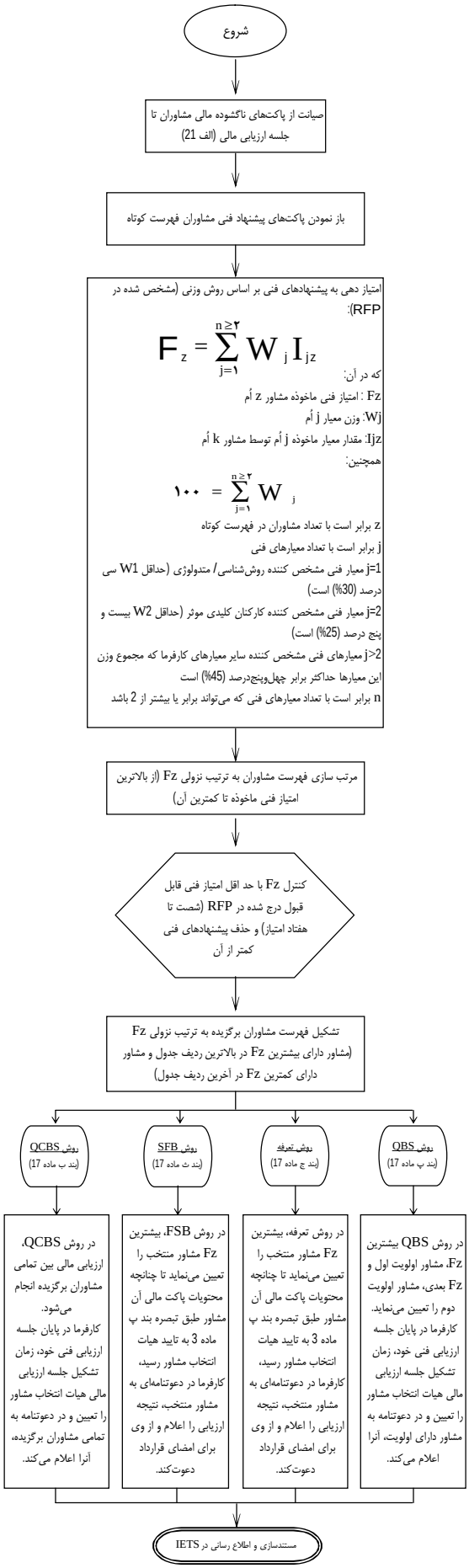

FlowChart_BHM29_M22_QBS

ارزیابی مالی مشاوران در روش QBS (پ ماده 22)

در ارزیابی مالی مشاوران به روش QBS، بجز موارد مشخص شده با علامت (*) که با تایید هیات انتخاب مشاور می‌باشد، سایر موارد توسط کارفرما انجام می‌شود

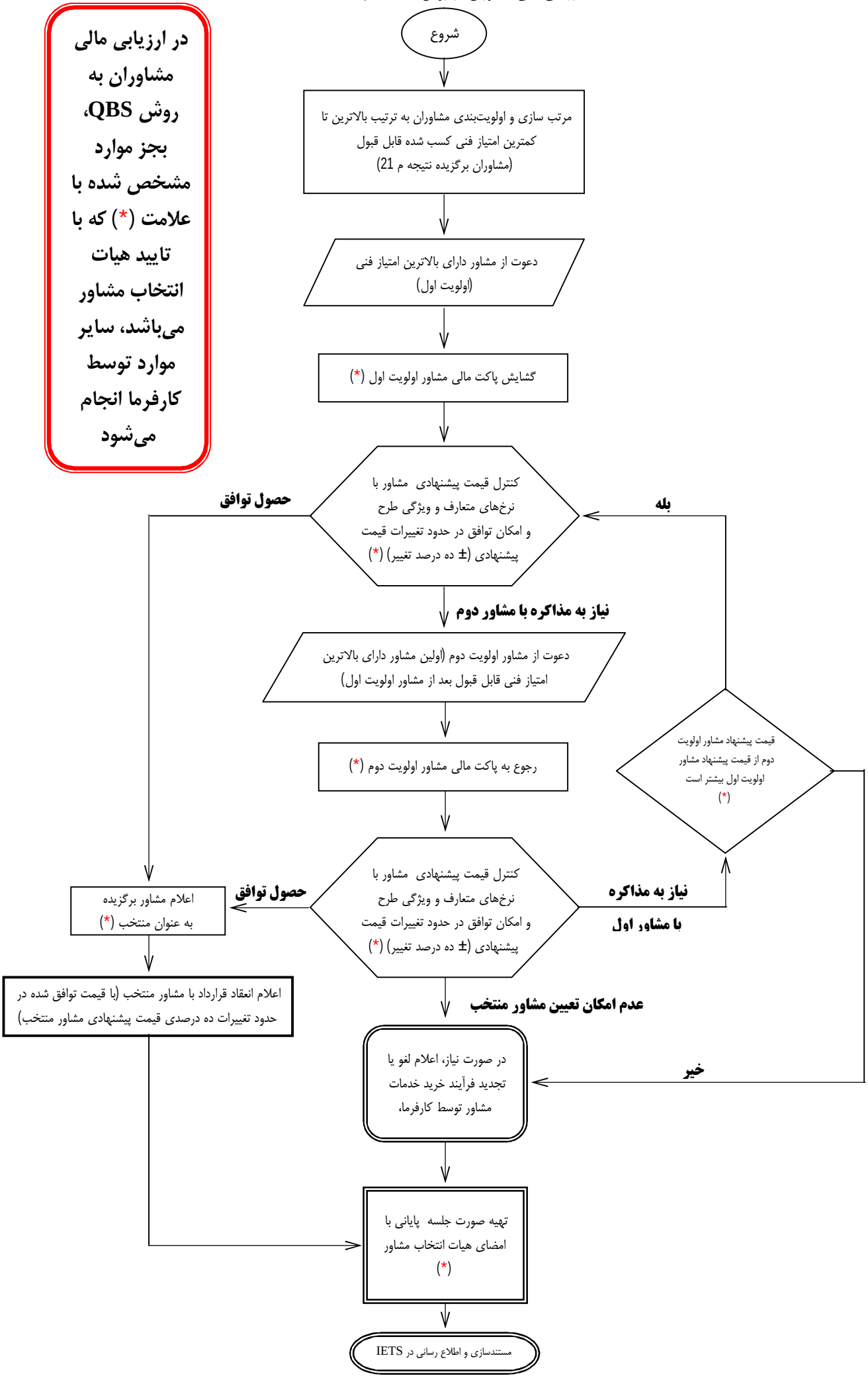
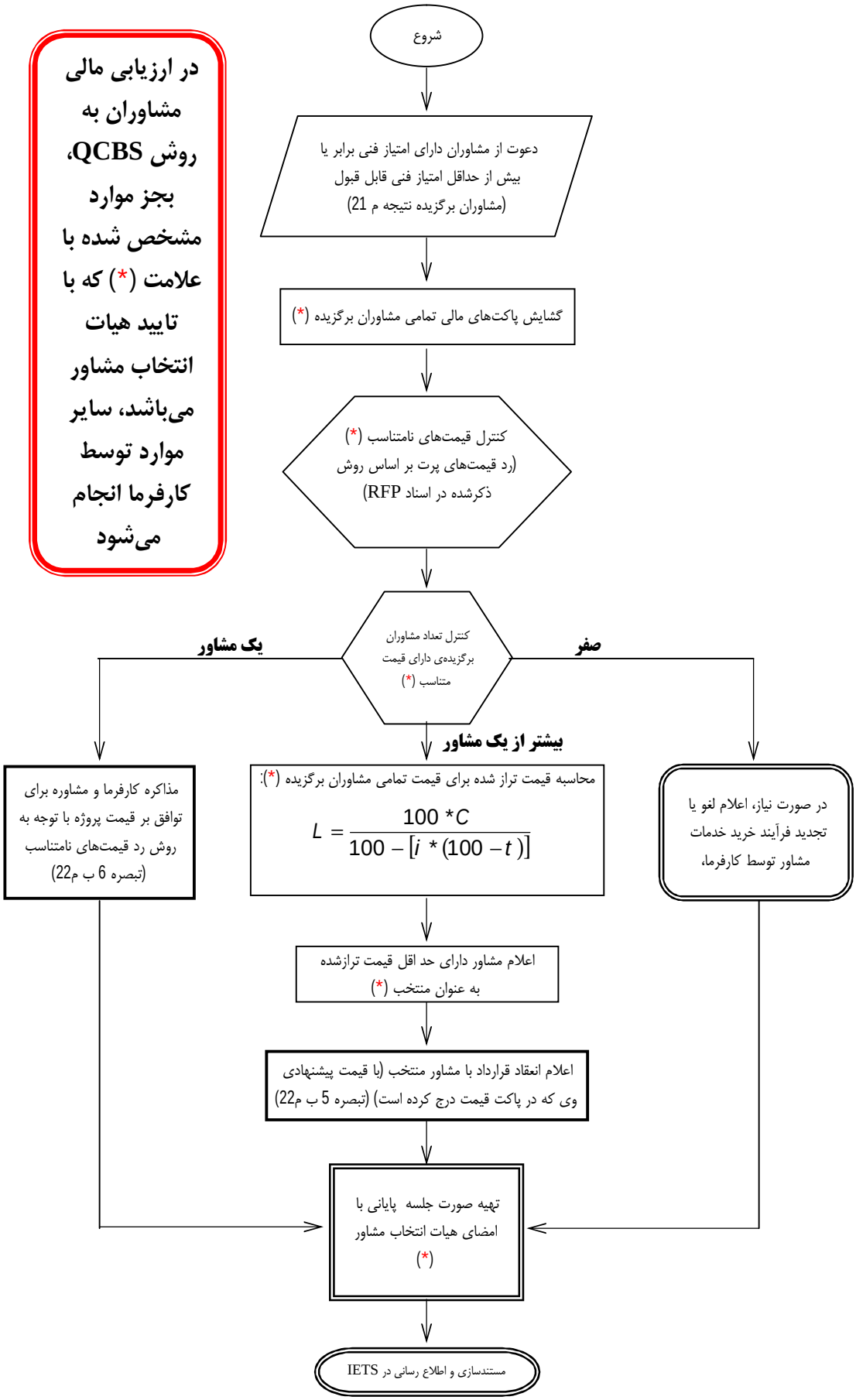
ارزیابی مالی مشاوران در روش QCBS (ب ماده 22)